

**YUSUF İZZETTİN VE
SADETTİN BİLGİN KIZ
ANADOLU LİSESİ
SINAV SİSTEMİ
BİLGİLENDİRME
SUNUMU**

ÖSYS'İN UYGULANIŞININ YENİ HALİ: YÜKSEKÖĞRETİM KURUMLARI SINAVI:

YGS YERİNE

- BİRİNCİ AŞAMA: TEMEL YETENEK TESTİ
(TYT)

LYS YERİNE

- İKİNCİ AŞAMA: ALAN YETERLİK TESTİ (AYT)
YABANCI DİL TESTİ (YDT)
GETİRİLMİŞTİR

YKS I: TYT (BİRİNCİ AŞAMA SINAVI) TEMEL YETENEK TESTİ

- İlk aşama sınavı olup yükseköğretime geçiş yapmak isteyen tüm adayların girmesi gereken bir sınavdır.
- Temel Yeterlilik, adayların sözel ve sayısal alanlarda sahip olmaları beklenen temel düzeyde bilgi, beceri, hazır bulunuşluk ve yetkinlikleri kapsar.

SÖZEL MANTIK (40 TÜRKÇE 20 SOSYAL)

- Amaç Türkçe ve Sosyal soruları ile;
- Türkçeyi doğru kullanma, okuduğunu anlama ve yorumlama, kelime hazinesi, temel cümle bilgisi ve imla kurallarını kullanma becerileri ölçülecektir.
- Adayın sosyal alandaki beceri, kavrama muhakeme, akıl yürütme ve çıkarım noktalarında yeterliliğini ölçmektir.
- Adayın Sosyal Bilimler alanına olan yatkınlığını ve temel bilgi birikimini ölçmek için yapılacaktır.

SAYISAL MANTIK

(40 MATEMATİK 20 FEN)

- Amaç Matematik ve Fen Soruları ile;
- Temel Matematik ve Fen Bilimleri alanında, bilim kavramlarını kullanma ve bu kavramları kullanarak işlem yapma, temel matematiksel ilişkilerden yararlanarak soyut işlemler yapma, temel matematik prensiplerini ve işlemlerini gündelik hayatta uygulama becerileri ölçülecektir.
- Adayın Fen Bilimleri alanına olan yatkınlığını ve temel bilgi birikimini ölçmek için yapılacaktır.

TYT KAPSAMI

- TARİH: 9-10. sınıf ve İnkılap Tarihi
 - Coğrafya: 9-10. sınıf
- Felsefe (Ortak Zorunlu Felsefedir)
 - Din Kültürü: (Ortak Zorunlu)
 - Fizik, Kimya Biyoloji: 9. ve 10. sınıf.
- Matematik: 9. ve 10. Sınıf (Mat-Geo Konuları)
 - Türkçe: 9-12. Sınıf Dil Anlatım konuları

TYT UYGULANIŐI

- **TEK SORU KİTAPÇIĐI DAĐITILACAKTIR.**
- **SINAV SÜRESİ 120 SORU İÇİN 135 DAKİKADIR.**
- **4 YANLIŐ BİR DOĐRUYU GÖTÜRECEKTİR.**

TYT SORU DAĞILIMLARI

Birinci Oturum/Aşama TYT Testi

Temel Yeterlilik Testi	Soru Sayısı	Toplam Süre	Soru Başına	
Türkçe	40		1,125 dk	
Sosyal Bilgiler	20			
Coğrafya (5 soru)				
Din Kültürü ve A.B. (5 Soru)				
Felsefe (5 Soru)				
Tarih (5 Soru)				
Temel Matematik	40			
Fen Bilimleri	20			
Biyoloji (6 soru)				
Fizik (7 soru)				
Kimya (7 soru)				
Toplam TYT soru Sayısı:	120	135 dk		

ADAYLARIN;

- TYT sınavında adayların daha iyi hazırlanabilmesi için kaliteli ve edebi deęeri olan kitapları okuması,
- Matematik için de analitik düşünme, problem çözme, soyut düşünebilme gibi yeteneklerini geliştirecek egzersizler yapmaları yerinde olur.

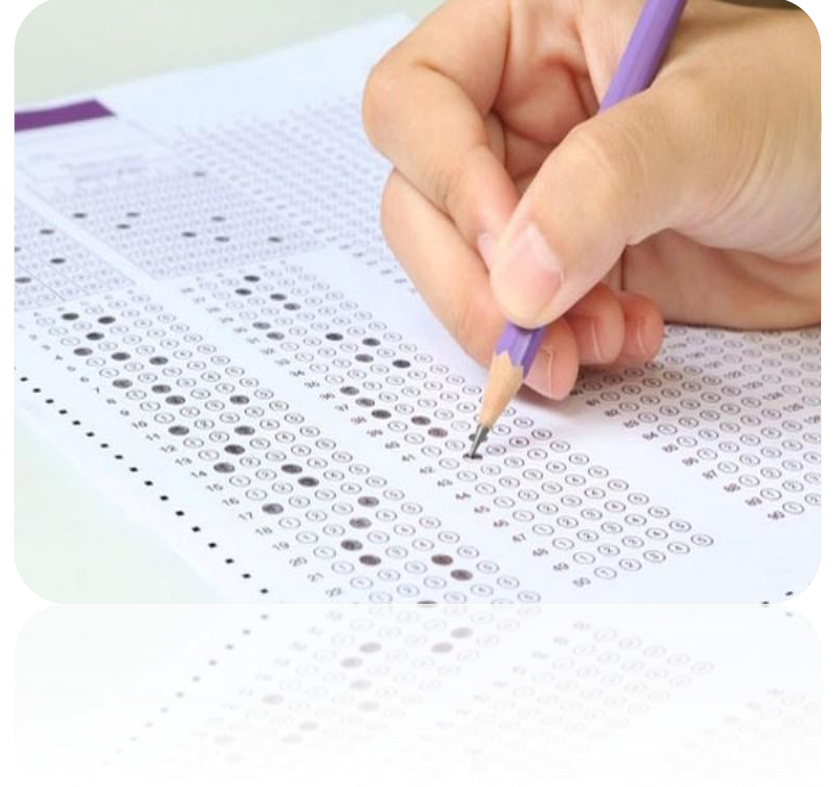

TYT PUAN HESAPLAMA KOŞULU

- Adayın TYT puanının hesaplanabilmesi için, TYT'de sorulan toplam 120 soru içinden;
 - **40 Türkçeden en az 0,5 net**
veya
 - **40 Matematikten en az 0,5 net çıkartması gerekir.**

Bu kuralı yerine getiremeyen adayın TYT puanı hesaplanmaz.

TYT PUAN HESAPLAMA MANTIĞI

100 PUAN	400 PUAN	30-60 PUAN ARASI
ÖSYM'İN VERDİĞİ BAŞLANGIÇ PUANI	120 SORUDAN ALINABİLECEK MAKSİMUM HAM PUAN	DİPLOMA NOTU KATKISI

500 PUAN TYT'DE ALINABİLECEK
MAKSİMUM PUANDIR.

TYT'DE ALINABİLECEK MAKSİMUM
YERLEŐTİRME PUANI 560 PUANDIR.

TYT SONUÇLARI NERELEERDE KULLANILACAK?

TYT'DE 150 HAM PUANIN ÜSTÜ:

- * Önlisans programlarını (Örgün Açıköğretim) tercih ederse,
- * Özel yetenek sınavlarına ön başvuruda,
- * TYT'de 150 ham puanı geçen adayın, İkinci Aşama AYT sınavında puan hesaplama hakkı elde eder.

Not: İkinci aşamaya giriş barajı olan, İlk aşamada 180 puan alma şartı 150 puana indirilmiştir.

ÖNEMLİ YENİLİK:

- TYT'de elde edilen 200 ve üzeri puan, iki yıl (sınava girilen yıl ve bir sonraki yıl) süreyle geçerlidir.
- Örnek bu yıl 200 üstü TYT puanı alan aday bu puanını bir sonraki yılda da kullanabilecektir.
- Uygulamaya yönelik usul ve esaslar, YÖK tarafından belirlenecektir.



İKİNCİ AŞAMA

(YKS 2 ve YKS 3)

YKS 2:ALAN YETERLİLİK TESTİ
(AYT)

YKS 3:YABANCI DİL TESTİ
(YDT)

İKİNCİ AŞAMA AYT'YE GİRİŞ:

- ADAY TYT PUANINI BİLMEYEN AYT'YE GİRECEKTİR. (Not:Aday TYT'den 150 puanı geçememiş ise AYT'ye girmiş olsa bile AYT puanı hesaplanmayacaktır.)
- YABANCI DİL TESTİ (YDT) AYNI GÜN ÖĞLEDEN SONRA UYGULANACAKTIR

YKS 3:YABANCI DİL SINAVI (YDT)

- İng., Alm., Fr., Rusça ve Arapçadan yapılır.
- Aday bu 5 dilden birini seçerek Dil sınavına girer.
 - 80 soru sorulacaktır.
- O dilin tüm lise müfredatını kapsamaktadır.
- Beş farklı dilden yapılacak sınavda tek puanlama ve sıra olacaktır.
- 120 dakika sınav süresi olacaktır.



ALAN YETERLİLİK TESTLERİ		Soru Sayısı
Türk Dili ve Edebiyatı-Sosyal Bilimler-I		
Türk Dili ve Edebiyatı		24
Sosyal Bilimler-I		
Coğrafya -I		6
Tarih -I		10
	Toplam	40
Matematik	Toplam	40
Sosyal Bilimler-2		
Coğrafya - 2		11
Din Kültürü ve Ahlak Bilgisi		6
Felsefe Grubu (Felsefe, Mantık, Psikoloji, Sosyoloji)		12
Tarih - 2		11
	Toplam	40

Fen Bilimleri

Biyoloji	13
Fizik	14
Kimya	13
Toplam	40
Toplam	160

TESTLER	Soru Sayısı
Yabancı Dil	Toplam 80

İÇERİK/SORU SAYISI

	Birinci Oturum	İkinci Oturum
Önceki Sistem	<ul style="list-style-type: none">✓ Türkçe✓ Temel Matematik✓ Fen Bilimleri✓ Sosyal Bilimler <p>(Toplam Soru Sayısı: 160)</p>	<ul style="list-style-type: none">✓ Türk Dili ve Edebiyatı-Sosyal Bilimler-I✓ Matematik✓ Fen Bilimleri (Fizik, Kimya, Biyoloji)✓ Sosyal Bilimler-2 (Tarih-2, Coğrafya-2, Felsefe Grubu, Din Kültürü ve Ahlak Bilgisi) <p>(Toplam Soru Sayısı: 340)</p>
	<p>Birinci Oturum (TYT)</p>	<p>İkinci Oturum</p>
Yeni Sistem	<ul style="list-style-type: none">✓ Türkçe✓ Temel Matematik✓ Fen Bilimleri✓ Sosyal Bilimler <p>(Toplam Soru Sayısı: 120)</p>	<ul style="list-style-type: none">✓ Türk Dili ve Edebiyatı - Sosyal Bilimler-I (Tarih-I, Coğrafya-I)✓ Matematik✓ Sosyal Bilimler-2 (Tarih-2, Coğrafya-2, Felsefe Grubu, Din Kültürü ve Ahlak Bilgisi)✓ Fen Bilimleri (Fizik, Kimya, Biyoloji) <p>(Toplam Soru Sayısı: 160)</p>

AYT UYGULANIŐI;

- AYT'de adaya tek kitapçık verilecektir. Aday kendi tercih önceliđine göre istediđi testten başlayarak, istediđi kadar test yanıtlayabilir.
- 4 yanlış bir doğruyu götürecektir.
 - Bu durumda adayın zamanı iyi kullanması açısından 2 veya 3 teste girmesi tavsiye olunur.

TESTLER

Aday, yerleşmeyi hedeflediği programın puan türünü dikkate alarak

	Türk Dili ve Edebiyatı- Sosyal Bilimler-1	Sosyal Bilimler-2	Matematik	Fen Bilimleri
Sözel Puan için	✓	✓		
Sayısal Puan için			✓	✓
Eşit Ağırlık Puanı için	✓		✓	
Sözel + Eşit Ağırlık Puanı için	✓	✓	✓	
Sayısal + Eşit Ağırlık Puanı için	✓		✓	✓
Sözel + Sayısal + Eşit Ağırlık Puanı için	✓	✓	✓	✓

ALAN TESTLERİ SÜRELERİ

TESTLER	SORU SAYISI	Cevaplanacak soru sayısına göre soru başına düşen ortalama süreler		
		İki test için 80 soru	Üç test için 120 soru	Dört test için 160 soru
TDE-Sosyal Bilimler-1	40	2,25 dk	1,5 dk	1,25 dk
Sosyal Bilimler-2	40			
Matematik	40			
Fen Bilimleri	40			
Toplam	160	180 DK	180 DK	180 DK

TEMEL YETERLİLİKLER TESTİ SÜRELERİ

TESTLER	SORU SAYILARI	SÜRE
Türkçe	40	135 DAKİKA
SOSYAL BİLİMLER Coğrafya(5) Dikab(5) Felsefe(5) Tarih(5)	20	
Temel Matematik	40	
FEN BİLİMLERİ Fizik(7) Kimya(7) Biyoloji(6)		
TOPLAM	120	

AYT PUAN HESAPLAMA KOŞULU

PUAN TÜRÜ	TEST ADI	GEREKEN EN AZ NET SAYISI
SAYISAL	MATEMATİK	0,5
	FEN TESTİ	0,5
EŞİT AĞIRLIK	MATEMATİK	0,5
	TDE- SOS BİL-1	0,5
SÖZEL	TDE- SOS BİL-1	0,5
	SOSYAL BİL - 2	0,5
DİL	DİL	0,5

Not. Adayın AYT puanlarının hesaplanabilmesi için TYT'den en az 150 puan almış olması gereklidir.

BARAJLAR

HUKUK
150
binden
190 bine,

TIP
40
binden
50 bine,

**MÜHEN
DİSLİK**
240
binden
300 bine,

**MİMARL
İK**
200
binden
250 bine

EĞİTİM FAKÜLTESİ
240 binden, 300 bine

ÇIKARILMIŞTIR!

BARAJLAR

2018-YKS'DEN İTİBAREN ÖZEL YETENEK SINAVI İLE ÖĞRENCİ ALAN ÖĞRETMENLİK PROGRAMLARINA (BEDEN EĞİTİMİ VE SPOR ÖĞRETMENLİĞİ, MÜZİK ÖĞRETMENLİĞİ, RESİM-İŞ ÖĞRETMENLİĞİ) BAŞVURU YAPABİLMEK İÇİN ADAYLARIN TYT PUANININ EN DÜŞÜK 300 BİNİNCİ BAŞARI SIRASINA SAHİP OLMALARI GEREKMEKTEDİR.

HEDEF: 2018 Yılında Beden Eğitimi ve Spor Öğretmenliği Kazanmak İstiyorum

Bunun için önünde 2 yol var.

1. YOL: Sporcuya Yapıma Güveniyorum

Özel Yetenek Sınavı ile alan Üniversitelerde şansımı denemek istiyorum

İzlenecek Zorunlu adımlar

1. ADIM: TYT'de ilk 240 bine girmek.

2. ADIM: BESYO'ya Özel yetenek sınavı ile öğrenci seçen üniversitelere başvurmak

3. ADIM: Başvurduğunu üniversitenin Özel Yetenek Sınavlarına katılmak

Not: Kocaeli'deki Merkezi Yerleştirme ile alan yer haricinde kalan tüm BESYO'lar bu yolla öğrenci alacaktır.

2. YOL: Ders Başarıma Güveniyorum

EA AYT Puanı ile sadece Kocaeli Üniversitesindeki Beden Eğitimi Öğrt. bölümünü kazanmak istiyorum

İzlenecek Zorunlu adımlar

1. ADIM: TYT Sınavına girip 150 ve üstü puan alıp AYT sınavına girmeye hak kazanmak

2. ADIM: Matematik ve Edebiyat-Sosyal Bilimler-1 Sınavına girmek ve yüksek EA puanı almaya çalışmak

3. ADIM: Aldığım AYT EA puanı ile Ağustos ayında merkezi tercihe tercih listene bu bölümü yazmak

Not: Geçen yıl bu bölüme merkezi yerleştirme ile en son 123.417. kişi 320,923 puanla yerleşmiştir

Not: Resim Öğretmenliği, Müzik Öğretmenliği ve Engelliler Beden Eğitimi Öğretmenliği kazanmak isteyen adayların 1. Yolda gösterilen aşamaları takip etmeleri gerekmektedir.

TESTLERİN AĞIRLIKLARI (% OLARAK)

LİSANS YERLEŐTİRME

Testlerin Ağırlıkları (%)

TYT					AYT			
Puan Türü	Türkçe	Sosyal Bilimler	Temel MAT.	Fen Bilimleri	Matematik	Fen Bilimleri		
					Matematik	Fizik	Kimya	Biyoloji
SAY	13	7	13	7	30	10	10	10

TESTLERİN AĞIRLIKLARI (% OLARAK)

LİSANS YERLEŐTİRME

Testlerin Ağırlıkları (%)

TYT					AYT			
Puan Türü	Türkçe	Sosyal Bilimler	Temel Mat.	Fen Bilimleri	Matematik	Türk Dili ve Edebiyatı-Sosyal Bilimler-1		
					Matematik	Türk Dili ve Edebiyatı	Tarih-1	Coğrafya-1
EA	13	7	13	7	30	18	7	5

TESTLERİN AĞIRLIKLARI (% OLARAK)

LİSANS YERLEŐTİRME

Testlerin Ağırlıkları (%)

TYT					AYT						
Puan Türü	Türkçe	Sosyal Bilimler	Temel Matematik	Fen Bilimleri	Türk Dili ve Edebiyatı- Sosyal Bilimler-1			Sosyal Bilimler-2			
					Türk Dili ve Edebiyat	Tarih-1	Coğ.-1	Tarih-2	Coğ.-2	Felsefe Grubu	DİKAB
SÖZ	13	7	13	7	18	7	5	8	8	9	5

TESTLERİN AĞIRLIKLARI (% OLARAK)

LİSANS YERLEŐTİRME

Testlerin Ağırlıkları (%)

TYT					Yabancı Dil
Puan Türü	Türkçe	Sosyal Bilimler	Temel Matematik	Fen Bilimleri	Yabancı Dil
DİL	13	7	13	7	60

Lisans programlarını tercih edebilmek için gerekli baraj puanı nasıl hesaplanır?

- ✓ **Sözel Puan:** [Temel Yeterlilik Testi %40] + [(Türk Dili ve Edebiyatı –Sosyal Bilimler-1 Testi (%50) + Sosyal Bilimler-2 Testi (%50)) %60]
- ✓ **Sayısal Puan:** [Temel Yeterlilik Testi %40] + [(Matematik Testi (%50) + Fen Bilimleri Testi (%50)) %60]
- ✓ **Eşit Ağırlık Puanı:** [Temel Yeterlilik Testi %40] + [(Türk Dili ve Edebiyatı - Sosyal Bilimler-1 Testi (%50) + Matematik Testi (%50)) %60]
- ✓ **Dil Puanı:**[Temel Yeterlilik Testi %40] + [Yabancı Dil Testi %60]

OBP



- ✓ Orta Öğretim Başarı Puanı (OBP)'nin katkı oranında ve hesaplanma şeklinde bir değişiklik olmayacaktır.
- ✓ YGS-LYS sisteminde olduğu gibi bu yıl da puanlar 100-500 puan aralığında hesaplanacaktır. Adayların bu puanlarına Ortaöğretim Başarı Puanı (OBP) geçen sene olduğu şekilde hesaplanarak eklenecektir.

KATSAYI UYGULAMASI VE OBP HESAPLANMASI

- OBP, **Türkiye geneli değerlendirmeye esas alınarak, ortaöğretim bitirme notları (100 üzerinden diploma notu) 5 ile çarpılarak** Ortaöğretim Başarı Puanına (OBP) dönüştürülecektir.
 - Böylece, 50 olan en düşük diploma notu için OBP 250 olacak, 100 olan en yüksek diploma notu için de OBP 500 olacaktır. 50'nin altında olan diploma notları 50 olarak değerlendirmeye alınacak.
- Ortaöğretim Başarı Puanı (OBP) Değer Aralıkları **250-500** olacaktır.
- Daha sonra bu OBP, herkes için tek katsayı olarak kullanılan **0.12 katsayısı ile çarpılarak** okuldan gelecek net puan hesaplanacaktır.
- Yani okul puanları hesaplanırken **herkes için tek katsayı** kullanılacak. **Tüm öğrencilerin** OBP'si **0.12** katsayısı ile çarpılacak.

YERLEŐTİRME PUANLARI NASIL HESAPLANACAK ?

- Yerleőtirme puanları hesaplanırken, Ortaöğretim Başarı Puanı (OBP) 0,12 ile çarpılarak sınav puanlarına eklenecektir.
- TYT,AYT ve OBP puanların en büyük değeri 500 olduđu için, yerleőtirme puanının en büyük değeri:
 - $500 + 60 (0,12 \times 500) = \underline{560}$ olacaktır.
 - **ÖRNEĞİN:** Diploma Notu: 90 olan bir öğrenci
 - $90 \times 5 = 450$
 - $450 \times 0,12 = 54$

ÖSYM SINAV TAKVİMİ

- SINAV TAKVİMİ KESİN OLARAK BELLİ OLMAMAKLA BİRLİKTE HAZİRAN AYI İÇERİSİNDE YAPILMASI TAHMİN EDİLMEKTEDİR.
- TYT OTURUMU CUMARTESİ GÜNÜ,
 - AYT AYNI HAFTA SONU PAZAR SABAH,
 - DİL SINAVI İSE ÖĞLEDEN SONRA YAPILACAKTIR.

SINAV SİSTEMİ ÖZETLE;

- **Türkçe ve Temel Matematik'in merkezde olduğu Temel Yeterlilik esaslı değerlendiren bir sistem,**
- **Daha yalın, sade ve kolay anlaşılabilir bir sistem,**

SINAV SİSTEMİ ÖZETLE;

- **Sınav puan türleri 18'den, 5'e indirilmiştir,**
- **Sınav 5 hafta sonundan 1 hafta sonuna çekilmiş, 6 oturumdan 3 oturuma indirilmiştir.**

SINAV SİSTEMİ ÖZETLE;

- **Orta öğretim kazanımlarını ve sürecini odağına alan ve önemseyen bir sistem,**
- **Önceki sistemde ortaöğretim üzerinde 4 ay baskı oluşturarak eğitimi aksatan olumsuzluğu ortadan kaldıran bir sistem**

**MUTLULUK VE
BAŞARI SİZİNLE
OLSUN 😊 😊**

**FATMA TEMEL
OKUL REHBER
ÖĞRETMENİ**